

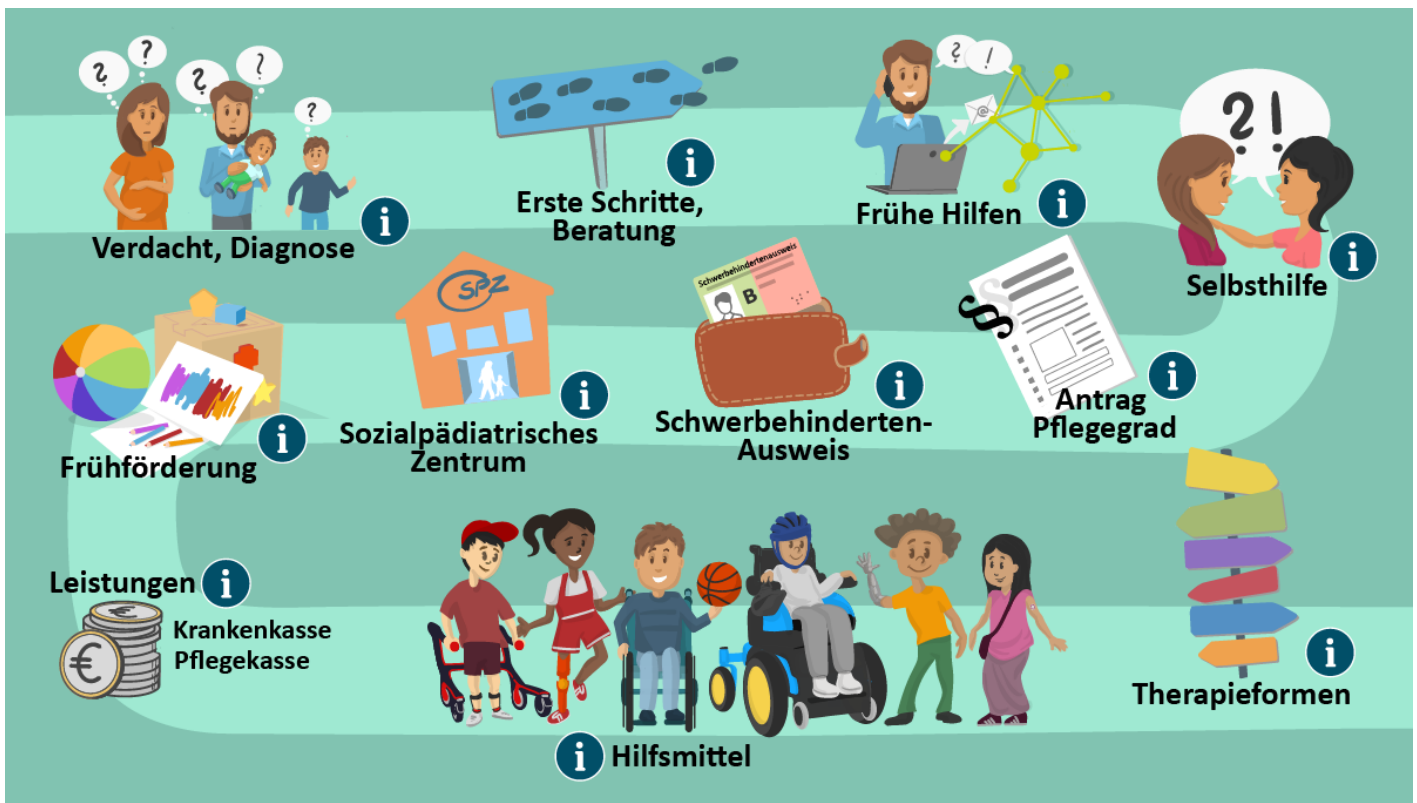

Nutzen Sie unsere interaktive Grafik für den ersten groben Überblick. Ausführliche Informationen zu den verschiedenen Stationen finden Sie unterhalb der Grafik.

i Tippen Sie auf das Symbol, um mehr Informationen zu erhalten.





i Klicken Sie auf das Symbol, um mehr Informationen zu erhalten.

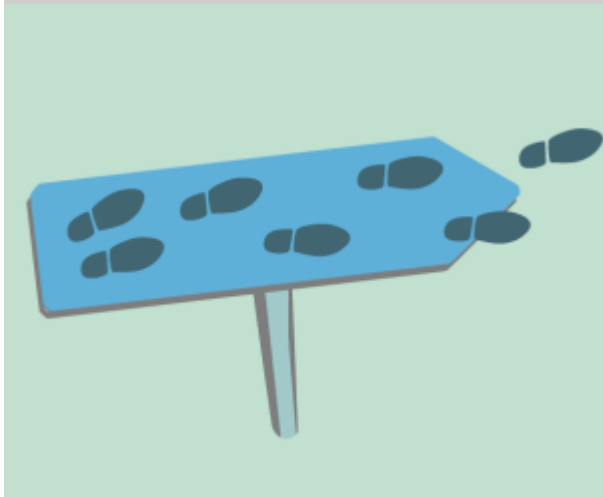

Ins neue Leben starten

Erste Schritte

- Unterstützung bereits in der Klinik
- Gute Informationen bringen Sicherheit
- Familien-Hebamme für Zuhause
- Frühzeitig beraten lassen!

[mehr erfahren](#)



Unterstützung suchen

Netzwerk Frühe Hilfen

- Für Familien mit Kindern von 0-3 Jahren
- Beratung, Hausbesuche, Krisengespräche
- Alltagspraktische Unterstützung
- Auskunft übers örtliche Jugendamt

[mehr erfahren](#)



Du bist nicht alleine

Selbsthilfe

- Unterstützung suchen
- Austausch mit Betroffenen
- Tipps und Adressen

- Selbsthilfe hat viele Gesichter

[mehr erfahren](#)



Ansprüche nutzen

Pflegegrad und Begutachtung

- Pflegegrad als Grundlage vieler Leistungen
- Beratung finden
- Auf die Begutachtung vorbereiten
- Entlastung und Unterstützung nutzen

[mehr erfahren](#)

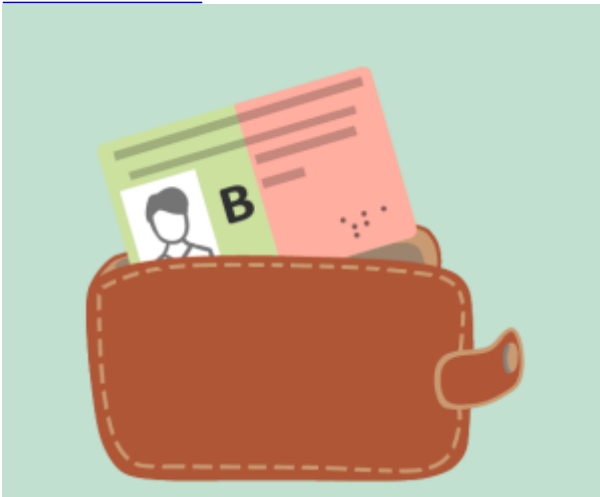

Inklusion

Schwerbehindertenausweis

- Belegt Art und Schwere einer Behinderung
- Bietet Vergünstigungen
- Soll Nachteile im Alltag ausgleichen
- Wird auf Antrag ausgestellt

[mehr erfahren](#)



Intensive Betreuung

Sozialpädiatrische Zentren

- Für Kinder mit Entwicklungsstörungen und chronischen Erkrankungen
- Interdisziplinäre Unterstützung
- Beratung zu Hilfsmitteln
- Kostenloses Angebot der GKV

[mehr erfahren](#)



Je früher, desto wirksamer

Frühförderung

- Ärztliche und heilpädagogische Leistungen
- Individuelle Förderung
- Ambulant oder mobil
- Beantragung über Frühförderstelle

[mehr erfahren](#)



Alles auf einen Blick

Leistungen der Pflegeversicherung

- Leistungen bei der Pflege zu Hause
- Unterschiede je nach Pflegegrad
- Unterstützung für pflegende Eltern
- Durch Beratung mehr Hilfe

[mehr erfahren](#)



Umfassende Versorgung

Leistungen der Krankenversicherung

- Hilfsmittel
- Physio- und Ergotherapie, Logopädie
- Häusliche Krankenpflege
- Haushaltshilfen
- Reha-Maßnahmen

[mehr erfahren](#)



Individueller Bedarf

Kinder-Hilfsmittel

- Rezept, Antrag, Fristen
- Beratung zu Kinder-Hilfsmittel
- Bezug von Pflegehilfsmittel
- Geeignete Sanitätshäuser

[mehr erfahren](#)



Für alle Sinne

Therapie-Vielfalt

- Individuelle Entwicklung stärken
- Therapieziele
- Therapieformen
- Moderierter Runder Tisch

mehr erfahren



Aufgeben gibt's nicht

Erfahrungsberichte von Eltern

- Über Erfolge und Frustration
- Über unkonventionelle Lösungen
- Über Alltag und Liebe

- Über Bürokratie und Verzweiflung

[mehr erfahren](#)

Ein Service des Pflegewegweiser NRW – www.pflegewegweiser-nrw.de